

Referenten

- ▶ **Prof. Dr. Gabriel Curio**
Charité – Universitätsmedizin Berlin
- ▶ **Priv.-Doz. Dr. Athena Demertzi**
Coma Science Group, Universität Lüttich
- ▶ **Prof. Dr. Christian Dettmers**
Kliniken Schmieder Konstanz
- ▶ **Dr. Karin Diserens**
Universitätsklinik Lausanne
- ▶ **Dr. Michael Kaps**
Kliniken Schmieder Allensbach
- ▶ **Prof. Dr. Joachim Liepert**
Kliniken Schmieder Allensbach
- ▶ **Priv.-Doz. Dr. Mathias Mäurer**
Caritas Krankenhaus, Bad Mergentheim
- ▶ **Dr. Gerhard Rothacher**
Kliniken Schmieder Gailingen
- ▶ **Dr. Roger Schmidt**
Kliniken Schmieder Konstanz/Gailingen
- ▶ **Rolf Schüllli**
Spitalrat des Universitätsspitals Zürich
- ▶ **Dr. Inga Steppacher**
Universität Konstanz

KLINIKEN SCHMIEDER

Neurologisches Fach- und
Rehabilitationskrankenhaus



▶ Anfahrt

Allensbach liegt am nordwestlichen Ufer des Untersees, zehn Kilometer westlich von Konstanz. Von Norden fahren Sie auf der A 81 bis zum Autobahnkreuz Hegau. Dort fahren Sie weiter in Richtung Konstanz auf der B 33. Kurz nach Ende der Ausbaustrecke erreichen Sie die Abfahrt Allensbach Mitte/Industriegebiet, wo Sie abfahren und daraufhin der Ausschilderung Kliniken Schmieder folgen.



▶ Kontakt | Anmeldung:

Zum Tafelholz 8, 78476 Allensbach
Sekretariat der Ärztlichen Leitung
Frau Birgit Dymarz
Tel.: 07533-808-1236, Fax: 07533-808-1441
E-Mail: b.dymarz@kliniken-schmieder.de

- ▶ Wir bedanken uns herzlich bei den Sponsoren:
Boehringer Ingelheim, Eisai, Merck-Serono, Merz Pharma,
Novartis, Reck Motomed, UCB

Einladung

Kliniken Schmieder Allensbach
Samstag, 9. Juli 2011, 9–16.30 Uhr

Update Neuro-Reha 2011

Schwerpunkt „Frührehabilitation“



Einladung

Sehr geehrte Damen und Herren,
liebe Kolleginnen und Kollegen,

wir möchten Sie auch in diesem Jahr wieder zu unserer ganztägigen Fortbildungsveranstaltung „Update Neuro-Reha“ einladen.

Die Veranstaltung richtet sich nicht nur an Neurologen, sondern auch an alle anderen Kollegen, die regelmäßig in die Behandlung neurologischer Erkrankungen eingebunden sind. Bei der inzwischen 4. Veranstaltung dieser Art ist es uns wieder gelungen, namhafte Redner zu gewinnen, die mit ihren verschiedenen Vortragsthemen einen weiten Bogen über das neurologische Fachgebiet spannen. Wie Sie dem Programm entnehmen können, haben wir in diesem Jahr den Schwerpunkt auf die „Frührehabilitation“ gelegt. Vor 20 Jahren, am 1. Juli 1991 eröffneten die Kliniken Schmieder in Anwesenheit der Sozialministerin Baden-Württembergs Barbara Schäfer in Allensbach die Abteilung „Neurologische Frührehabilitation Phase B“. Es war die erste ihrer Art landesweit. Schnell wurde sie zu einem Modell, das Schule machte. Damals besaß die Abteilung 15 Phase-B-Betten, heute betreiben die Kliniken an ihren sechs Standorten insgesamt 120 Phase-B-Betten und besitzen damit einen Marktanteil von nahezu 40 Prozent in Baden-Württemberg.

Über Ihre Teilnahme würden wir uns sehr freuen.

Mit freundlichen kollegialen Grüßen

Prof. Dr. med. Joachim Liepert

Ärztlicher Leiter Neurorehabilitation
Kliniken Schmieder Allensbach

Prof. Dr. Christian Dettmers

Ärztlicher Leiter Neurorehabilitation
Kliniken Schmieder Konstanz

Update

Neuro-Reha 2011

Schwerpunkt
„Frührehabilitation“



← In der Frührehabilitation arbeiten viele verschiedene Berufsgruppen mit hoher Intensität am Patienten.

Wärmebildaufnahme →

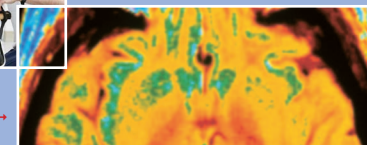

Programm

9 Uhr	Begrüßung
	Begrüßung Prof. Dr. Joachim Liepert Kliniken Schmieder Allensbach
9.00-9.15 Uhr	Vortrag
	Entwicklung der Frührehabilitation in Baden-Württemberg Rolf Schüllli Spitalrat des Universitätsspitals Zürich
9.15-10.00 Uhr	Vortrag
	Functional imaging in vegetative state Priv.-Doz. Dr. Athena Demertzi Coma Science Group, Universität Lüttich
10.00-10.25 Uhr	Vortrag
	Schweres Schädel-Hirn-Trauma in der Frührehabilitation Dr. Michael Kaps Kliniken Schmieder Allensbach
10.25-10.45 Uhr	Fallstudien
	Fallvorstellung Frührehabilitation I. Mitarbeiter der Klinik
10.45-11.00 Uhr	Pause
	Kaffeepause
11.00-11.25 Uhr	Vortrag
	Ereigniskorrelierte Potentiale in der Frührehabilitation Dr. Inga Steppacher Universität Konstanz
11.25-12.10 Uhr	Vortrag
	Computer-Brain-Interfaces in der Rehabilitation Prof. Dr. Gabriel Curio Charité – Universitätsmedizin Berlin
12.10-12.30 Uhr	Fallstudien
	Fallvorstellung Frührehabilitation II. Mitarbeiter der Klinik

12.30-13.10 Uhr	Vortrag
	Funktionelle Therapie in der Früh-Rehabilitation Dr. Karin Diserens Universitätsklinik Lausanne
13.10-14.05 Uhr	Pause
	Mittagessen/Pause
14.05-14.30 Uhr	Vortrag
	Leichtes und mittelschweres Schädelhirntrauma – Die Rolle der diffusen axonalen Hirnschädigung Dr. Gerhard Rothacher Kliniken Schmieder Gailingen
14.30-15.10 Uhr	Vortrag
	Sport und Nachsorge bei Multipler Sklerose Priv.-Doz. Dr. Mathias Mäurer Caritas Krankenhaus, Bad Mergentheim
15.10-15.35 Uhr	Vortrag
	Prognose-Parameter und Reorganisation nach Schlaganfall Prof. Dr. Joachim Liepert Kliniken Schmieder Allensbach
15.35-16.00 Uhr	Vortrag
	Motorische Rehabilitation mittels Bewegungsbeobachten und Bewegungsvorstellen Prof. Dr. Christian Dettmers Kliniken Schmieder Konstanz
16.00-16.25 Uhr	Vortrag
	Psychopathologie somatoformer Störungen Dr. Roger Schmidt Kliniken Schmieder Konstanz/Gailingen
ab 16.25 Uhr	Schlusswort
	Schlusswort Prof. Dr. Christian Dettmers

